INDIGO THE HAGUE - PALACE NOORDEINDE

DEN HAAG

INDIGO THE HAGUE - PALACE NOORDEINDE

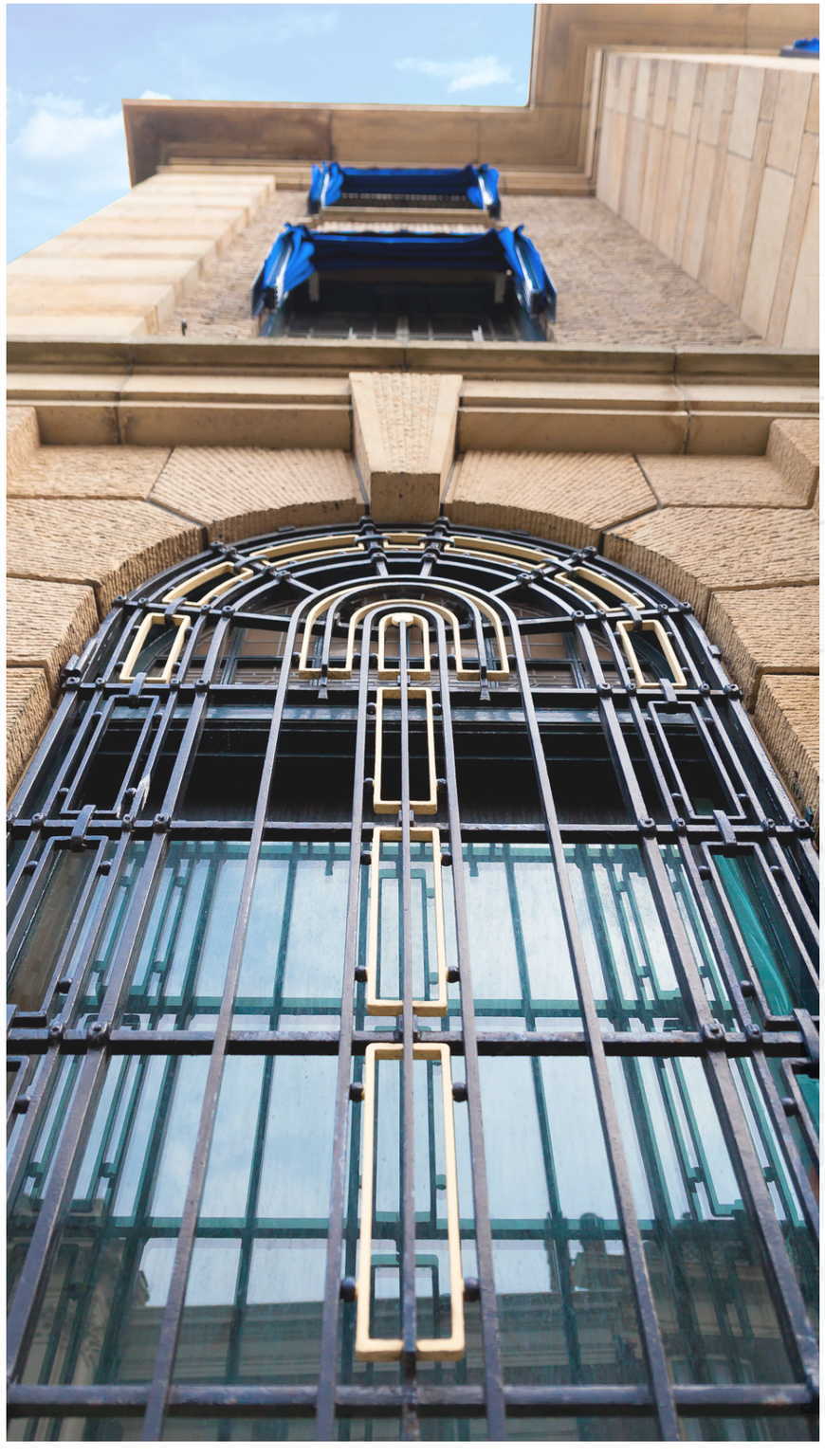

› AARD VAN OPGAVE

Herbestemming van een voormalig agentschap van De Nederlandsche Bank naar een lifestyle hotel met publiek toegankelijke bar en restaurant. De gevels van het gebouw zijn beschermd stadsgezicht. Daarnaast behoorde ook een uitbreiding van 200 m² bij de opgave.

› PROGRAMMA VAN EISEN

Het programma van het hotel moest tenminste bestaan uit de volgende onderdelen:
-Hotelkamers
-Receptie
-Restaurant
-Keuken
-Bar
-Speakeasy
-Vergaderruimten

INDIGO THE HAGUE - PALACE NOORDEINDE

INDIGO THE HAGUE - PALACE NOORDEINDE

> PROGRAMMA
63 kamers
3.600 m² BVO

> MERK
Hotel Indigo
InterContinental Hotels Group

> OPDRACHTGEVER
Borealis Hotel Group

> OPDRACHT
Architectuur

> IN SAMENWERKING MET
HUGO Interieurvormgeving

> OPLEVERDATUM
Q1 2018

INDIGO THE HAGUE - PALACE NOORDEINDE

INDIGO THE HAGUE - PALACE NOORDEINDE

AANZICHT NOORDEINDE

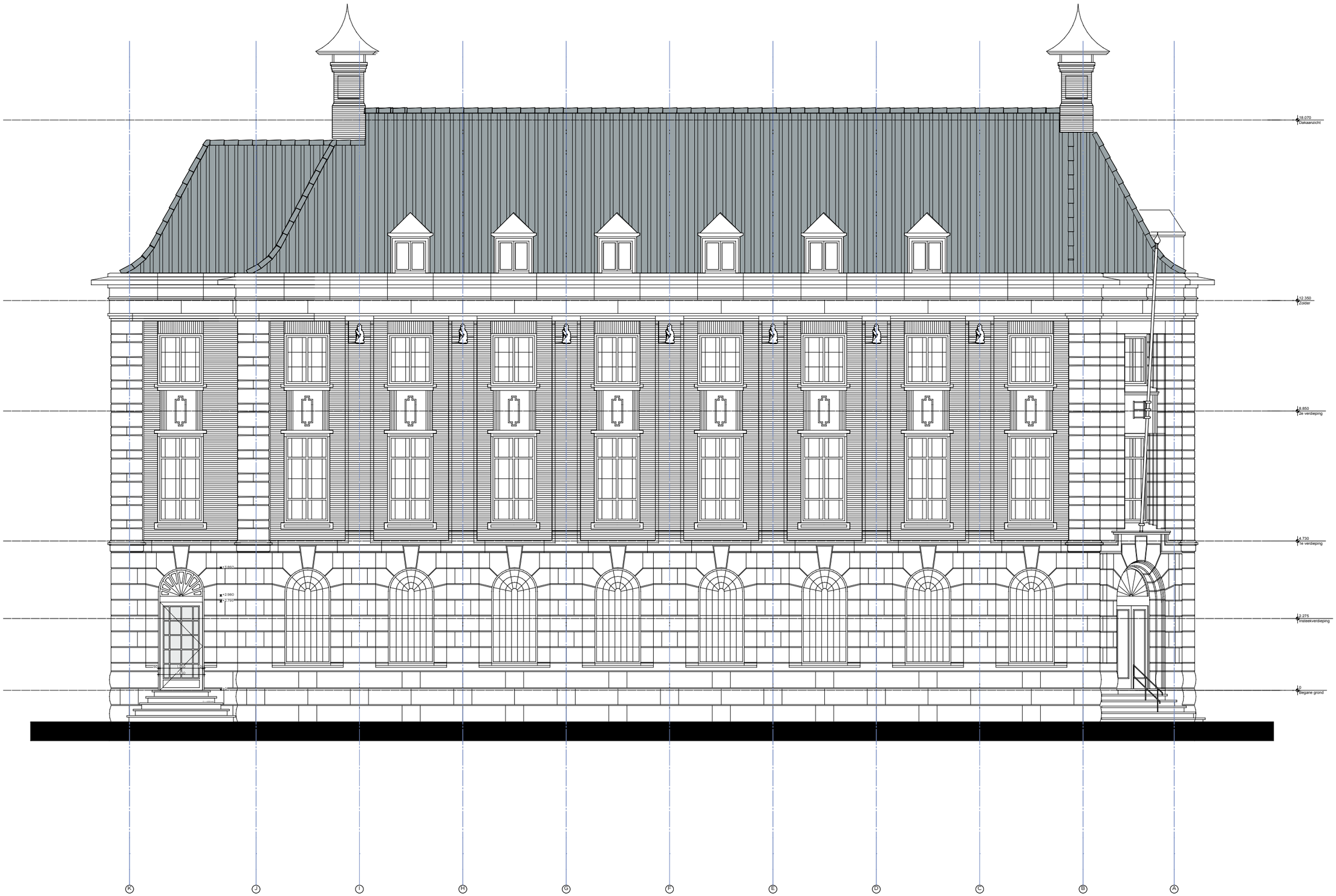

INDIGO THE HAGUE - PALACE NOORDEINDE

BEGANE GROND

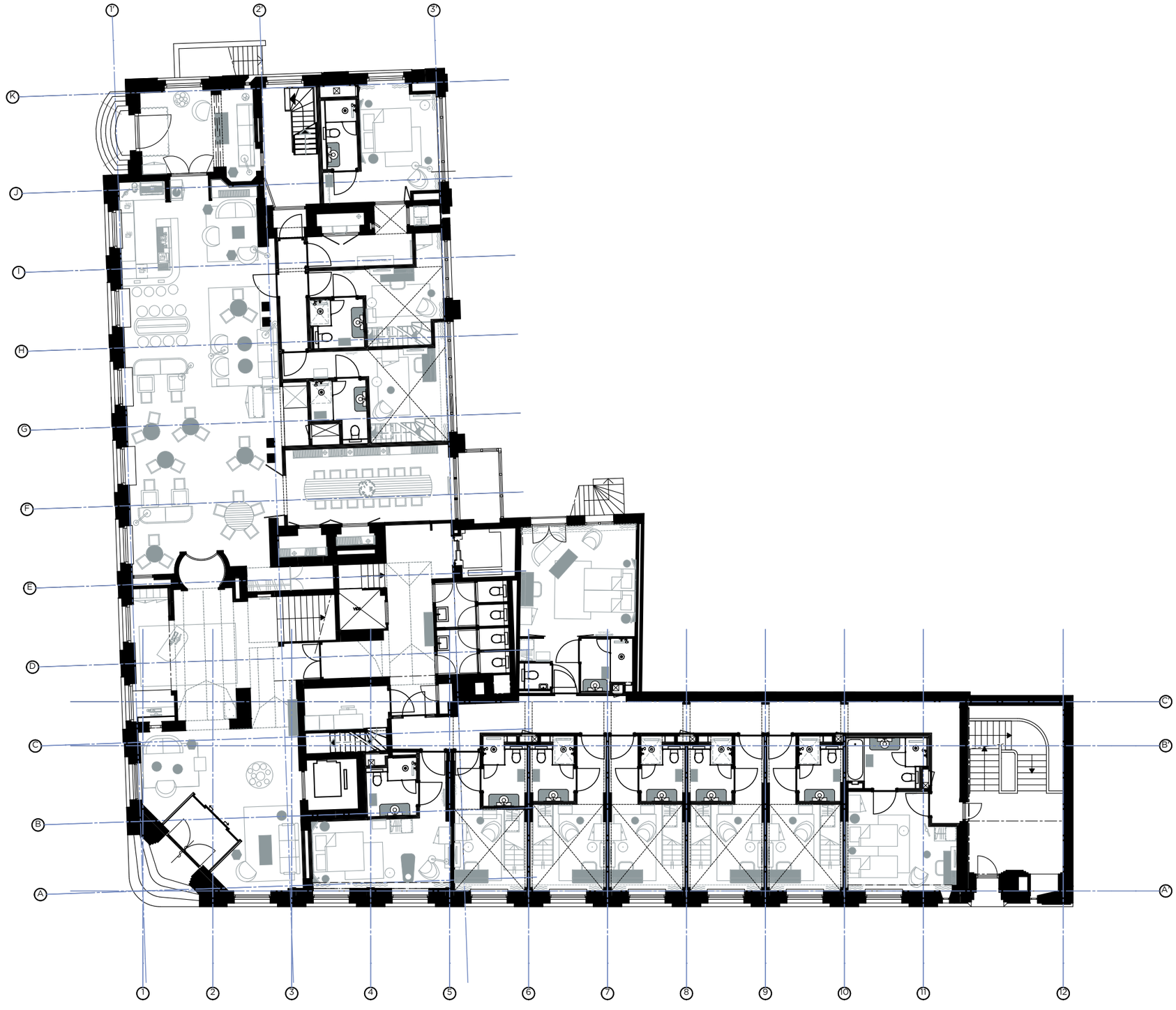

INDIGO THE HAGUE - PALACE NOORDEINDE

INDIGO THE HAGUE - PALACE NOORDEINDE

DEN HAAG

Mulderblauw architecten
Overgoo 6
2266 JZ
Leidschendam

071 517 73 11
post@mulderblauw.nl
www.mulderblauw.nl

we are
> mulderblauw