NEKKERPOOL

MECHELEN, 2012

Provinciaal sport- en recreatiecentrum De Nekker biedt een combinatie van in- en outdoor-activiteiten. Met de gevraagde uitbreiding van het programma met een zwembad wordt dit aanbod nog groter. De uitdaging voor VenhoevenCS was om naast het ontwerpen van een modern en duurzaam zwembad deze kans ook aan te grijpen om een nieuw gezicht te geven aan recreatiegebied De Nekker als geheel. Het nieuwe entreegebied is het hart van het domein dat het bestaande en nieuwe complex door middel van een loopbrug met elkaar verbindt.

De uitstraling is licht, ruim en transparant. Vanuit het hele complex is er uitzicht op, en doorzicht naar het prachtige domein van De Nekker; het landschap is volledig geïntegreerd in het ontwerp. Door middel van een grote patio, verbindende luifel, een spectaculaire pergola en zorgvuldig gekozen vensters naar de omgeving speelt het landschap een cruciale rol in het nieuwe complex.

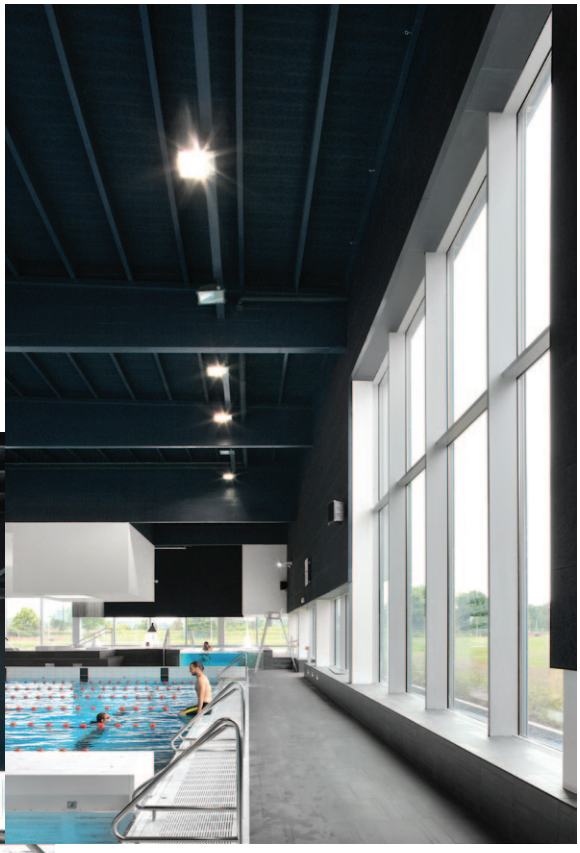

HET IS LICHT, RUIM EN TRANSPARANT

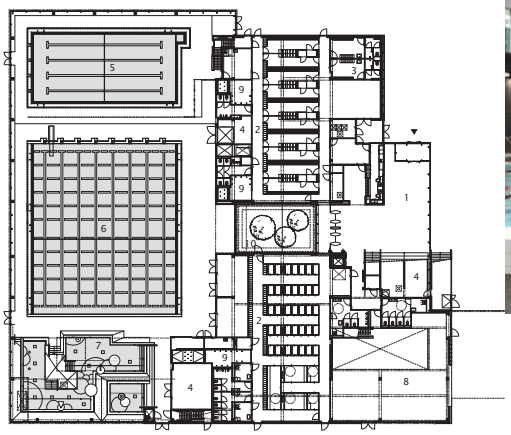

Aan de zuidzijde zijn in de nieuwe ruimtelijke opzet alle horecafuncties samengebracht tot één helder volume dat werkt als een grote kijker richting het recreatieterrein. Vanuit de cafetaria kunnen ouders hun spelende kinderen zowel in de vernieuwde binnenspeeltuin als in het wembad in het oog houden. Extra terrassen en een grote tribune geven deze zijde van het complex een zeer hoogwaardige verblijfskwaliteit.

De hoge ambities van de opdrachtgever op het gebied van duurzaamheid zijn zowel in de materialisatie als op het gebied van de installaties ver doorgevoerd. Badwater dat ‘s nachts wordt gebufferd om verdamping tegen te gaan, cradle to cradle tegelafwerking van de gevel, een hoogwaardig energiedak en het realiseren van een K-peil van 17 zijn enkele voorbeelden van maatregelen die er zijn genomen. Daarnaast is er budget vrijgehouden om na twee jaar goed monitoren van het energieverbruik het gebouw op een adequate en realistische manier aan te passen en energieneutraal te maken.

ALLE HORECAFUNCTIES ZIJN SAMENGEBRACHT TOT ÉÉN HELDER VOLUME DAT WERKT ALS EEN GROTE KIJKER RICHTING HET RECREATIETERREIN

PROJECT DATA

Naam	Nekkerpool
Locatie	Mechelen (B)
Programma	Nieuwbouw van zwembadcomplex aan bestaand sportcomplex met wedstrijdbassin, instructie bassin, doelgroepenbassin, tribune, horeca, kinderspeelzaal en vri¬jstaand entreepaviljoen. Complete renovatie van bestaande horeca (deels ook nieuwbouw) en keuken. Nieuwe aanleg buitenruimte inclusief speelse waterelementen.
Oppervlakte	7,000 m2 bvo
Opdracht	Bouwmanagement, VO, DO, bestek, werktekeningen, esthetische directievoering, directievoering, nazorg
Periode	2009-2012 (oplevering oktober 2012)
Opdrachtgever	Provincie Antwerpen, Dienst Infrastructuur

CREDITS

Team	Ton Venhoeven, Manfred Wansink, Maarten Bax, Jos-Willem van Oorschot, Gabriel Boutsema, Wouter de Haas, Niels Boswinkel, Eelco Bergman, Roland Herpel
Partners	Buro II & Archi+I (uitvoerend architect) Ney + Partners (constructie), Ingenium (bouwfysica en installaties), Technum (akoestisch adviseur, THV Vanhout - ACH Bouw (aannemer)
Beelden	Fotos: Filip Dujardin; tekeningen: VenhoevenCS

VenhoevenCS architecture+urbanism
Hoogte Kadijk 143 F15
NL1018 BH Amsterdam
+31 (0)20 6228210
info@venhoevencs.nl
www.venhoevencs.nl

© VenhoevenCS architecture+urbanism

VenhoevenCS
architecture+urbanism